

武蔵野大学ボランティアセンター

ボランティアに関する情報を発信しています！



Topics

1.今年度単位認定されたボランティア活動

今年度単位認定されたボランティア活動の実例を紹介しています。
次年度の単位認定申請を検討している方は、
是非参考にご覧ください！

2.学生ボランティア募集中！

本学センター登録団体より募集のあるボランティアを
紹介しています。

2026.2

ボラセン通信



1.今年度単位認定されたボランティア活動

今年度単位認定されたボランティア活動の実例を紹介しています。
次年度の単位認定申請を検討している方は、是非参考にご覧ください！

種別	活動場所	活動内容（概略）	活動時間	単位数
海外ボランティア	フィリピン	<ul style="list-style-type: none">・フィリピンでのイングリッシュキャンプ参加・子供たちの日常面と勉強面のサポート・子供たちの様子の写真撮影 等	90時間以上	2
学童キャンプ	山中湖	<ul style="list-style-type: none">・事前打合せ/トレーニング・4泊5日キャンプボランティア参加・子供たちの生活介助	90時間以上	2
学童ボランティア	商業施設	<ul style="list-style-type: none">・商業施設で開催されたこどもイベント参加・商店街運営業務補助、受付 等	180時間以上	4
学童ボランティア	商業施設	<ul style="list-style-type: none">・商業施設で開催されたこどもイベント参加・商店街運営業務補助、受付 等	45時間以上	1
学童ボランティア	木更津	<ul style="list-style-type: none">・こども食堂開催ボランティア・広報活動、栄養士との献立相談、子供たちとの交流レク考案 等	180時間以上	4
動物ボランティア	池袋	<ul style="list-style-type: none">・保護猫活動ボランティア・譲渡会、広報活動、掃除、給餌 等	45時間以上	1



1. 学生ボランティア募集中！その①

募集依頼が届きました！

ボランティア活動へ
一歩踏み出せ！！

2026
春キャン

～春休みにボランティアしてみようキャンペーン～
春休みを利用して区内の福祉施設で
ボランティアしてみませんか？

3日以上
活動された方へ
特典
あります！

江東区社会福祉協議会
マスコットキャラクター
「ふっこくー」のグッズを
プレゼント！

活動日
2/2(月)～3/31(火)のうち3日程度
都合の良い日を選んで活動できます！

【参加方法】
活動先と活動日を選ぶ
↓
ボランティア活動スタート！
↓
振り返りシートを提出

お申込みはこちらから

お問い合わせ
江東区ボランティア・地域貢献活動センター
☎03-3645-4087

(江東区内)



◆団体名：

江東区ボランティア・地域貢献活動
センター

◆申込締切：3月24日(火)

◆詳細はHPよりご確認ください。

【団体から学生の皆様へ】

春休みを利用して区内の福祉施設でボランティアしてみませんか？

3日以上活動された方は、江東区社会福祉協議会マスコットキャラクター「ふっこくー」のグッズをプレゼント

本学センター登録済み団体

1. 学生ボランティア募集中！その②

募集依頼が届きました！



緑の募金国際緑化交付金助成事業

2026 植林ボランティアツアー in モンゴル

木を植えよう！

『ハバロフスクでつながった友好モンゴル“10億本の植樹運動”参加ツアー』

当協会は1998年から極東ロシア・ハバロフスクにおいて植林活動を行ってきました。その活動がきっかけになって交流を持つことができたモンゴル国で、2026年も植樹活動を行います。モンゴル国オフナー・フレルスフ大統領は第76回国連総会で気候変動、砂漠化対策に最適な方法は植林であると強調し、モンゴルが2030年までに10億本の植樹キャンペーンを実施すると約束しました。「10億本の植林」全国植樹運動は10年計画で2021年よりスタートしており、当協会では2024年からその活動の支援をしています。今回は日本人抑留者墓地周辺および国立モンゴル大学関係施設にて植樹活動を行います！

あなたも、モンゴルで環境保全活動に参加しませんか？

植林活動初心者の方でも大歓迎です。ぜひ、ご応募下さい！

期 間 2026年5月1日(金)～5月5日(火・祝) 4泊5日

内 容 ウランバートル郊外2ヶ所にてモンゴルの学生さんたちとともに植樹活動
テルジ国立公園を訪れて、遊牧民の方々と交流し、ゲルキャンプ泊
日本人抑留者の慰霊と作業をした石切場跡の見学
博物館や民族音楽コンサート等、モンゴル国の文化にもふれる

募集人員 15名 (先着順のためお早めにお申し込みください)

参加費用 23万円(予定)〈学割19万円〉
※食料代・植樹関係費・宿泊含む。燃費・サーチャージ等の代金は別。
また、個室希望の場合は追加料金を別途申し受けます。
※途中でキャンセルした場合、キャンセル料が発生いたします。

お申込み 2026年2月15日(日)までにE-mailまたはFAXいずれかにて。
「住所・氏名・年齢・電話番号」を明記して下記協会事務局へお申し込み下さい。
電話は留守電にての対応になります。
(申し込み後すぐにパスポートコピーが必要になりますので、ご準備ください。)

旅行取扱 (株) ジャパン・エア・トラベル・マーケティング
JATA正会員 観光庁長官登録旅行業1796
個人旅行・業務渡航・グループ旅行 ロシア・トラベル・ビューロー (RTB)
〒108-0023 東京都港区芝浦4-16-13 東単ビル5階

説明会 2026年2月のご希望の日時に個別に実施いたします。

NPO法人
お申込み
お問合せ **44** **むさしの・多摩・ハバロフスク協会事務局**
〒180-0002 東京都武蔵野市吉祥寺東町1-15-25
TEL/FAX: 0422-23-5351
E-mail: mail@mtxa.org https://mtxa.org/

後援 / 武蔵野市

※日程・内容は、現地の状況により変更になる場合がありますので、予めご了承下さい。
※日本とモンゴルの時差は1時間です。(日本8時→モンゴル7時)



【団体から学生の皆様へ】

『ハバロフスクでつながった友好モンゴル“10億本の植樹運動”参加ツアー』にあな
たも参加しませんか？

- ◆ **団体名：**
特定非営利活動法人むさしの・
多摩・ハバロフスク協会
- ◆ **申込締切：2月15日(日)**
- ◆ **詳細はHPよりご確認ください。**

本学センター登録済み団体



2. 学生ボランティア募集中！その③

募集依頼が届きました！

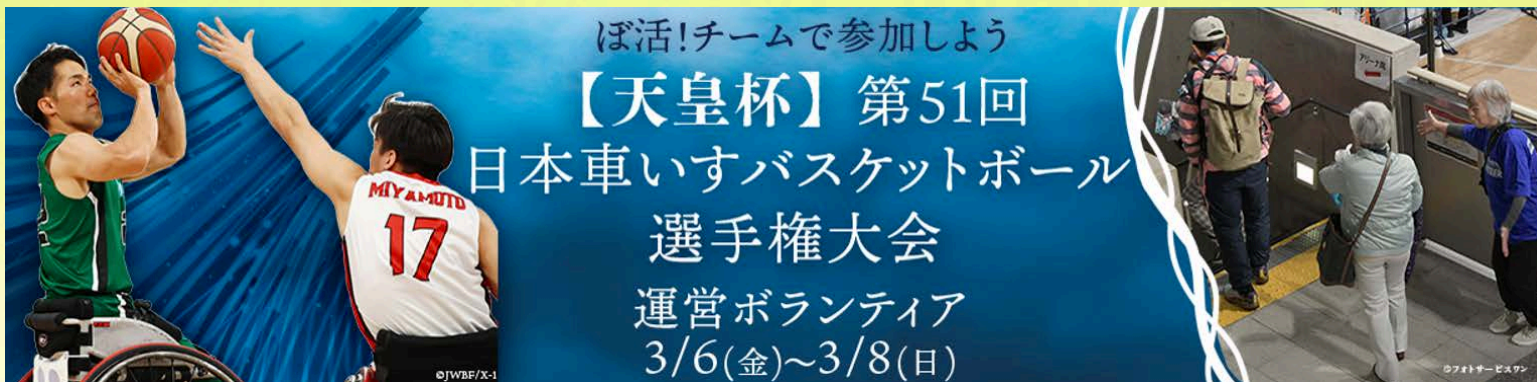

◆ 団体名 :

日本財団 ボランティアセンター

◆ 申込締切 : 2月18日(水)

◆ 詳細はHPよりご確認ください。

【団体から学生の皆様へ】

車いすバスケットボールのクラブチーム日本一を決める国内最高峰の大会です。熱い戦いを間近で応援し、支えてみませんか。パラスポーツが好きなお方、興味関心がある方におすすめです。

本学センター登録済み団体

NEWSLETTER
2025.Vol_16



2.学生ボランティア募集中！その④

募集依頼が届きました！



◆団体名：

日本財団 ボランティアセンター

◆申込締切：3月4日(水)

◆詳細はHPよりご確認ください。



【団体から学生の皆様へ】

卓球トップ選手が活躍するTリーグ2025-2026シーズンのプレーオフでの活動です！

NEWSLETTER
2025.Vol_16



2.学生ボランティア募集中！その⑤

募集依頼が届きました！



ID 柔道 STUDY CAMP 2026
語学サポートボランティア
日本文化大学(八王子市) 2/21(土)~22(日)
9:00~16:30

～活動内容概要～

練習開始と終了時のあいさつ、レクリエーション・ゲームでのルール説明などを日本語→英語、英語→日本語へ通訳
※ 通訳の精度は高い必要はなく、楽しい雰囲気、その場を一緒に盛り上げてくれる人を募集しています！

◆団体名：

日本財団 ボランティアセンター

◆申込締切：2月13日(金)

◆詳細はHPよりご確認ください。

【団体から学生の皆様へ】

オーストラリア等5か国から知的障害のある柔道家と指導者が集まり交流と学びを深める合宿での、英語による語学サポートボランティアを募集します！

ボラセン登録学生の皆様へ 皆さんの「声」お待ちしております！

こんな企画してほしいな、あったら面白そう！等のご要望などありましたら、是非ボランティアセンターまで！

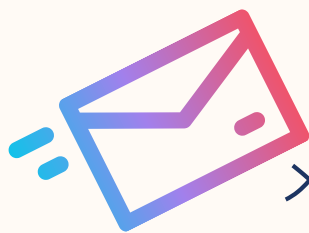

武蔵野大学ボランティアセンター

メール : v_center@musashino-u.ac.jp

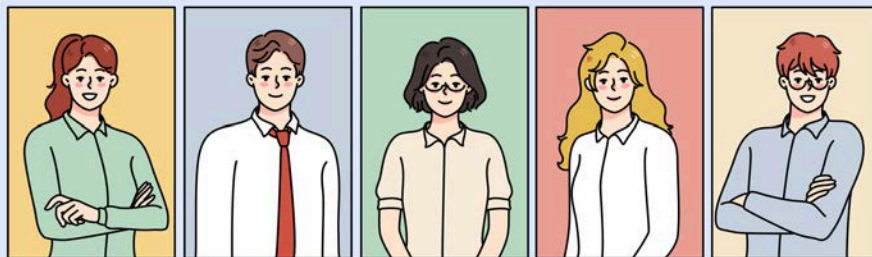



これまでのボラセン通信は
こちらからご確認いただけます。

【武蔵野大学ホームページ】

問合せ先：武蔵野大学ボランティアセンター
メール：v_center@musashino-u.ac.jp

